

SÜDANSICHT

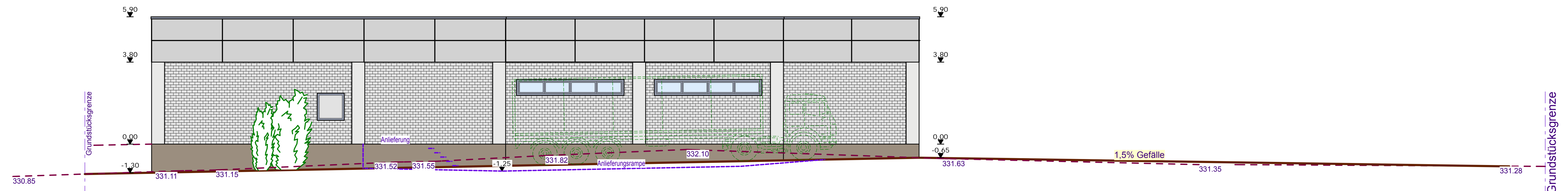

WESTANSICHT

LEGENDE

--- VORHANDENES GELÄNDE
 --- GEPLANTES GELÄNDE

±0,00 FFB EG = 332.30 ü.NN

OT Objektgesellschaft Zwickau Nr. 4 GmbH & Co. KG. Reichstraße 47 07545 Gera Tel:		DIPL.-ING. (BA) THOMAS KERTSCHER Cürmbschauer Str. 124 c 08582 Zwickau Tel: 0375/609663	
ERRICHTUNG NAHVERSORGUNGSMARKT Zwickau, Lerchenweg Fl.-Nr. 1898/6, 1897/1, 1896/2			
GENEHMIGUNGSPLANUNG <small>PHASE</small>		M 1:100 <small>MASSSTAB</small>	20.09.2017 <small>DATUM</small>
SÜDANSICHT, WESTANSICHT <small>PLANANSICHT</small>		M 1:100 <small>MASSSTAB</small>	20.09.2017 <small>DATUM</small>

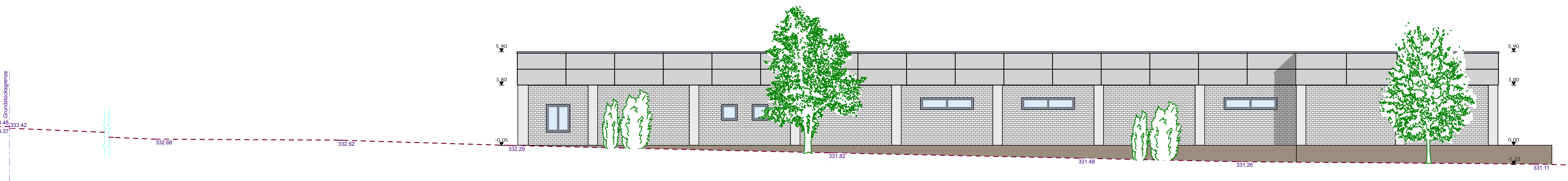

NORDANSICHT

LEGENDE

--- VORHANDENES GELÄNDE
 --- GEPLANTES GELÄNDE

±0,00 FFB EG = 332.30 ü.NN

OT Objektgesellschaft Zwickau Nr. 4 GmbH & Co. KG. Reichstraße 47 07545 Gera Tel:		DIPL.-ING. (BA) THOMAS KERTSCHER Cürmbschauer Str. 124 c 08582 Zwickau Tel: 0375/609663	
ERRICHTUNG NAHVERSORGUNGSMARKT Zwickau, Lerchenweg Fl.-Nr. 1898/6, 1897/1, 1896/2			
GENEHMIGUNGSPLANUNG <small>PHASE</small>		M 1:100 <small>MASSSTAB</small>	20.09.2017 <small>DATUM</small>
NORDANSICHT, OSTANSICHT <small>PLANANSICHT</small>		M 1:100 <small>MASSSTAB</small>	20.09.2017 <small>DATUM</small>

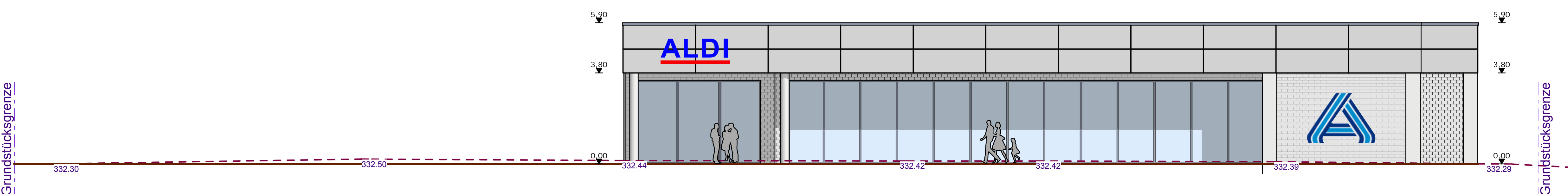

OSTANSICHT